

VÝKAZ DOSAVADNÍHO A NOVÉHO STAVU ÚDAJŮ KATASTRU NEMOVITOSTÍ															
Dosavadní stav						Nový stav									
Označení pozemku parc. číslem	Výměra parcely		Druh pozemku Způsob využití	Označení pozemku parc. číslem	Výměra parcely		Druh pozemku Způsob využití	Typ stavby Způsob využití	Zpř. určení výměr	Porovnání se stavem evidence právních vztahů					
	ha	m ²			ha	m ²				Díl přechází z pozemku označeného v katastru nemovitostí	dřívější poz. evidenci	Číslo listu vlastnictví	Výměra dílu		Označení dílu
		ha	m ²			ha	m ²			ha	m ²				
23 857/2	3	59	zahrada	23/1	2	84	zahrada	0	0	23	35	2	84		
				23/2		75	zahrada	0	0	23	35		75		
				857/2	52	87	ostat.pl. ostat.komunikace	857/2	51	43	ostat.pl. ostat.komunikace	0	0	0	0
				857/8		61	ostat.pl. ostat.komunikace	0	0	857/2	1		61		
				857/9		83	ostat.pl. ostat.komunikace	0	0	857/2	1		83		
		56	46			56	46								

Výkaz údajů o bonitovaných půdně ekologických jednotkách (BPEJ) k parcelám nového stavu								
Parcelní číslo podle katastru nemovitostí		Kód BPEJ	Výměra		BPEJ na dílu parcely		Parcelní číslo podle katastru nemovitostí	
zjednodušené evidence	ha	m ²	ha	m ²	zjednodušené evidence	ha	m ²	BPEJ na dílu parcely
23/1		73746	2	84				
23/2		73746		75				

Seznam souřadnic (S-JTSK)

Souřadnice pro zápis do KN				
Číslo bodu	Y	X	kód kv.	Poznámka
127-2394	812914.69	1104867.77	8	
5	812974.86	1104886.52	3	
6	812968.71	1104886.90	3	
7	812960.56	1104886.07	3	
8	812955.86	1104885.20	3	
9	812951.64	1104884.42	3	
10	812948.27	1104883.51	3	
11	812946.86	1104883.05	3	
12	812936.88	1104880.38	3	
13	812943.61	1104884.75	3	
14	812948.46	1104888.22	3	
15	812947.65	1104889.91	3	
16	812952.19	1104893.23	3	
17	812950.64	1104895.35	3	
18	812953.53	1104891.34	3	
27	812926.58	1104873.54	3	
28	812934.33	1104874.17	3	
32	812938.37	1104877.84	3	
33	812938.27	1104890.15	3	
34	812930.32	1104886.38	3	
35	812920.08	1104880.09	3	
47	812913.33	1104870.31	3	
48	812948.62	1104894.50	3	
49	812977.81	1104885.69	3	
51	812915.35	1104866.55	3	
52	812917.45	1104876.86	3	

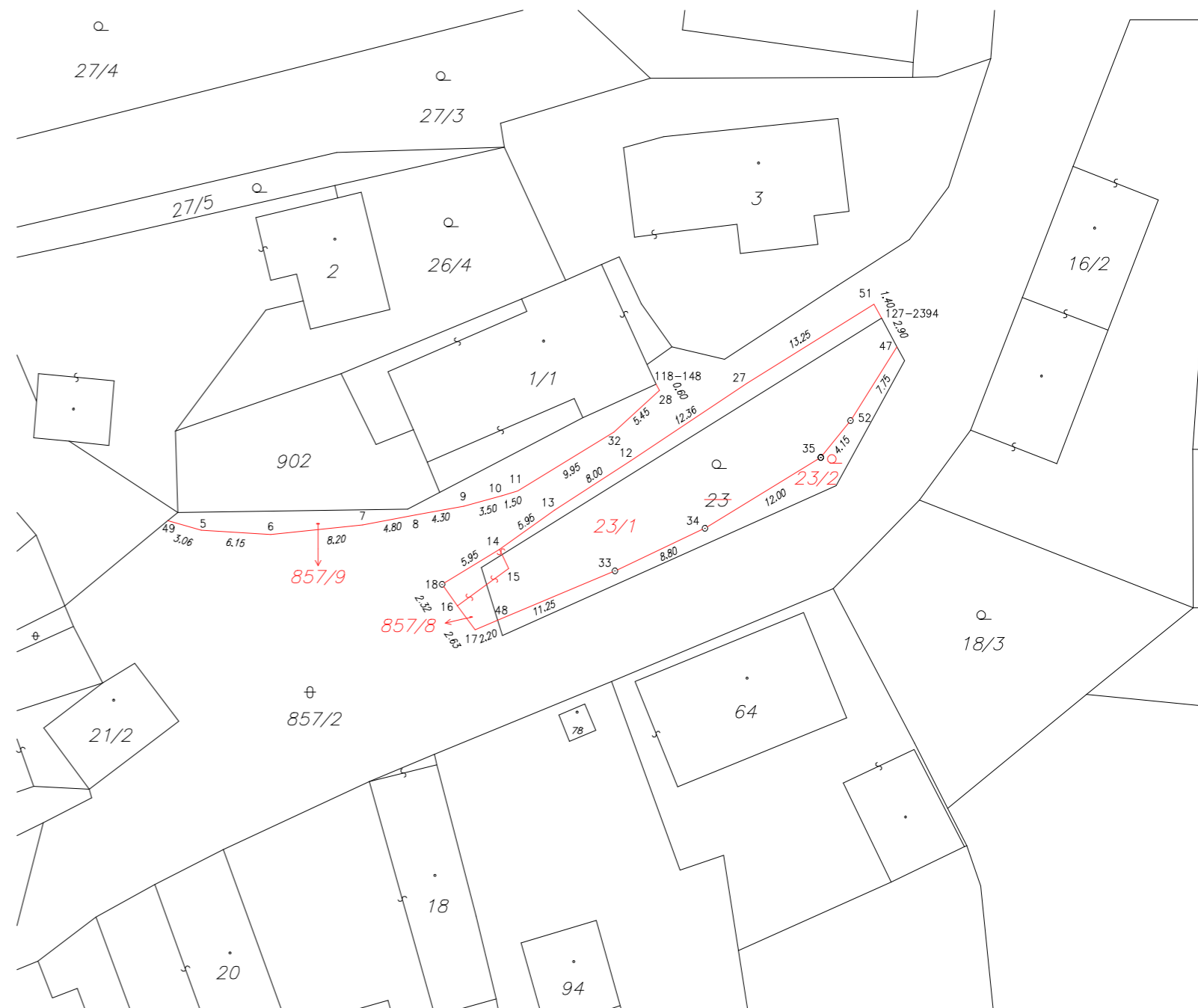

GEOMETRICKÝ PLÁN pro rozdělení pozemků	Geometrický plán ověřil úředně oprávněný zeměměřický inženýr:	
	Jméno, příjmení:	Ing. Václav Čada, CSc.
	Číslo položky seznamu úředně oprávněných zeměměřických inženýrů:	371/95
	Dne: 22.4. 2022	Číslo: 01/2022
Náležitostmi a přesností odpovídá právním předpisům.	Tento stejnopis odpovídá geometrickému plánu v elektronické podobě uloženému v dokumentaci katastrálního úřadu.	
Vyhotovitel:	Katastrální úřad souhlasí s očištváním parcel.	
Číslo plánu:	Ověření stejnopisu geometrického plánu v listinné podobě.	
Okres:		
Obec:		
Kat. území:		
Mapový list:		
Dosavadním vlastníkům pozemků byla poskytnuta možnost seznámit se v terénu s průběhem navrhovaných nových hranic, které byly označeny předepsaným způsobem:		
ploty, plastové mezníky		